

Commune de JEMEPPE sur SAMBRE

de mesurage et de bornage
 d'un terrain appartenant à
 la division CORLIER
 divisé ou l'ayant été
 en A n°61^E

POUR ACCORD, LES PARTIES
 Les vendeurs L'acquéreur

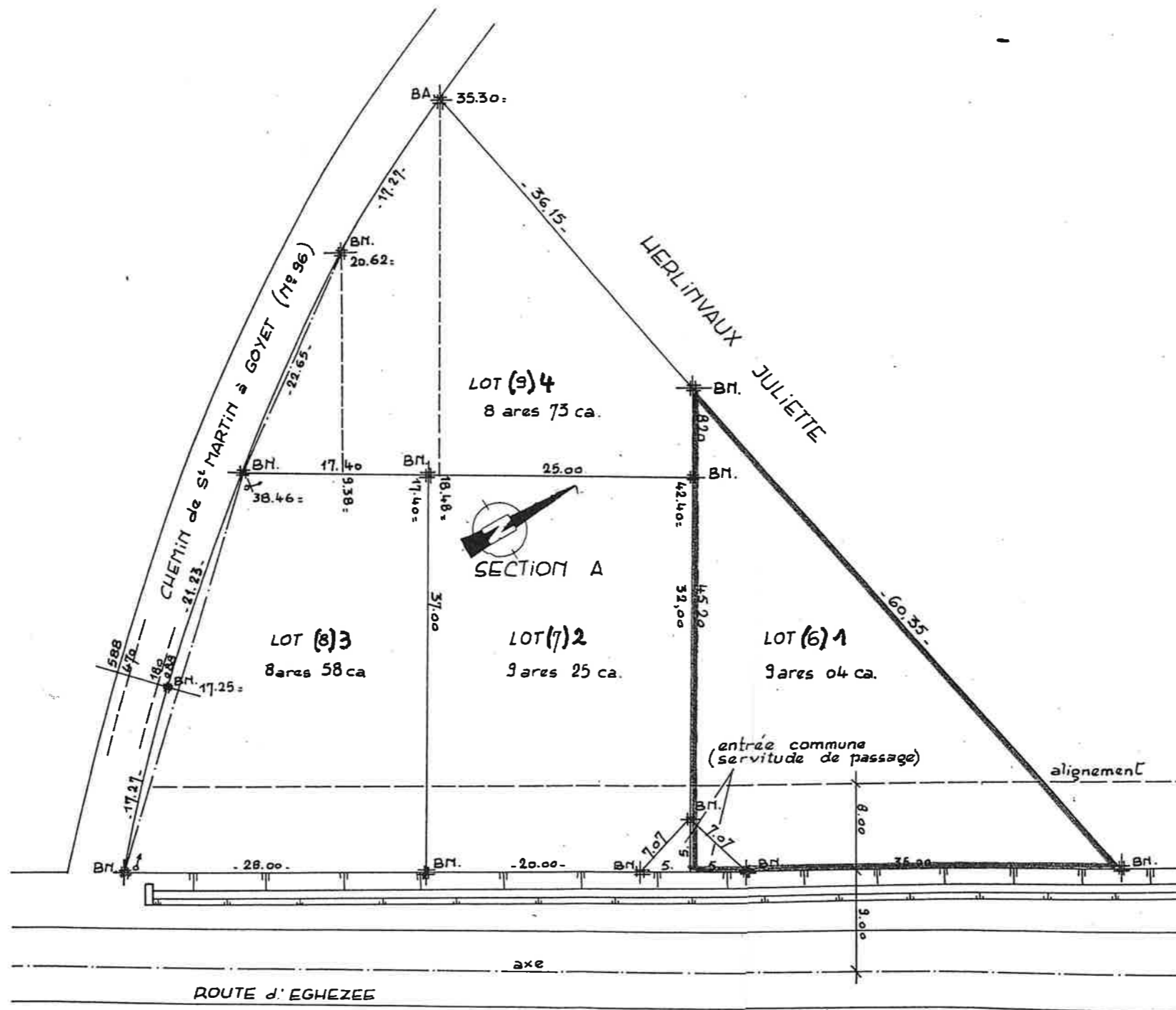

Levé, dressé et borné le 29.02.76
 par LECOCQ Louis,
 géomètre expert immobilier s/s
 73, rue de la Limite
 1490 Court St Etienne
 tél.: 010/614089

(Handwritten signature of Louis Lecocq)

LECOCQ Louis
 Géomètre Expert - Immobilier
 73, rue de la Limite
 1490 COURT-SAINT-ETIENNE
 Tél. (010) 61.40.89 - TVA 622.269.252



f. Corlier
Bienvenue à vous
Hans Joseph