

Fondation - Bâtiment - A (1/50)

Fondation - Bâtiment - B (1/50)

Matériaux

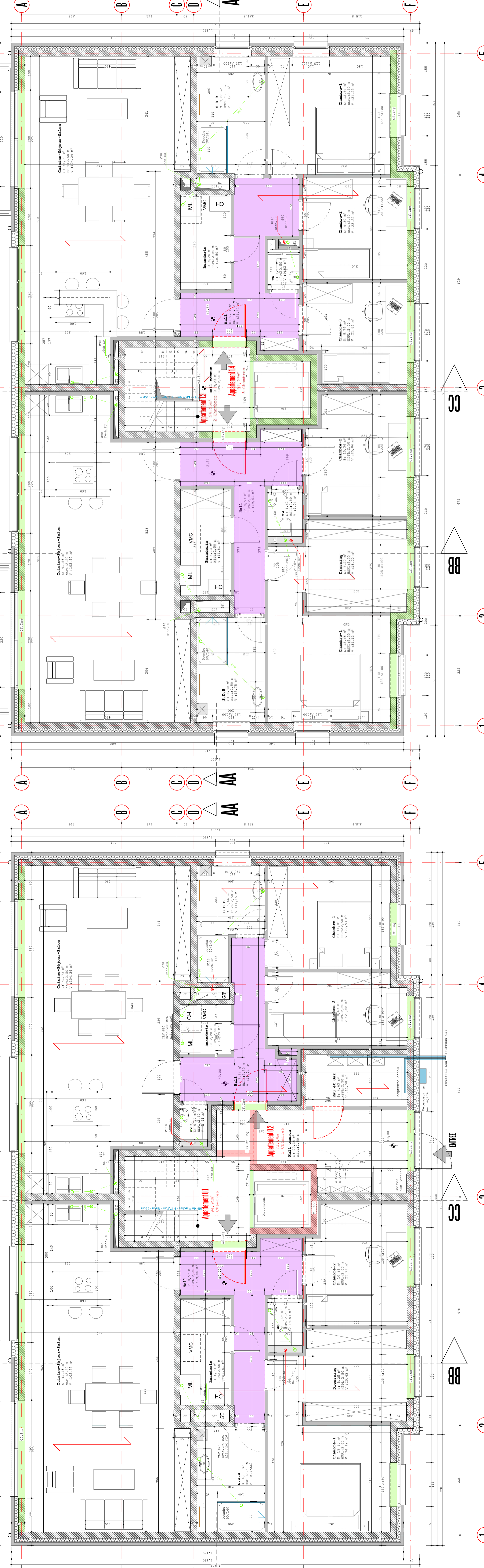
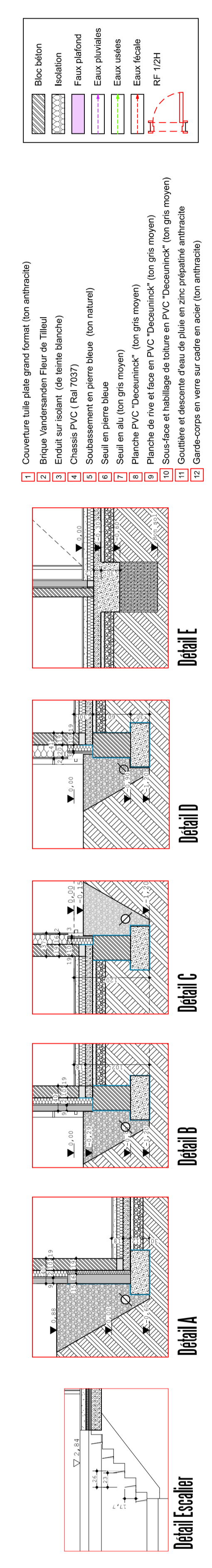

1er Etage - Bâtiment - A/B (1/50)

1er Etage - Bâtiment - A/B (1/50)

**a<sup>2</sup>bw sprl**  
Atelier des Architectes Emmanuel Nollet - Société civile d'architectes  
Rue de Sordelle, 21 - 59000 Roubaix  
Tel: 0377478718 - Gsm: 0488101848 - www.a2bw.be

**Equipe**

Mohamed BRASSEUR  
Xavier WOLFFES  
Moussa LARSENIS

Architecte associé  
Architecte associé  
Architecte collaborateur

**Construction de deux immeubles de 6 appartements**

**Maitre de l'ouvrage** Immobilière du Bois des chênes SCRL  
Rue du Rivage, 165  
5100 DAVE

**Lieux des travaux** 5150, rue du CARMEL - Av. CHARLES DE GAULES  
Nemur T Dv. Floreffe - section A - n° 5201L

**Dossier n°2016-37**

**As-Built**  
Plan de finitions  
Plan de construction

Feuille: 01/04 - A0

**Signature pour accord**

Le maître de l'ouvrage: L'Immobilière  
L'architecte: L'Immobilière

<table border="1" style="width: 100%; border-collapse: collapse;"> <tr><td style="width: 50%;">Cronogramme</td><td style="width: 50%;">Date</td></tr> <tr><td>09/08/2017</td><td>15/08/2018</td></tr> <tr><td>03/11/2017</td><td>03/09/2018</td></tr> <tr><td>06/22/2018</td><td>06/22/2018</td></tr> </table>	Cronogramme	Date	09/08/2017	15/08/2018	03/11/2017	03/09/2018	06/22/2018	06/22/2018	<table border="1" style="width: 100%; border-collapse: collapse;"> <tr><td style="width: 50%;">Dossier pour</td><td style="width: 50%;">Date</td></tr> <tr><td>09/08/2017</td><td>15/08/2018</td></tr> <tr><td>03/11/2017</td><td>03/09/2018</td></tr> <tr><td>06/22/2018</td><td>06/22/2018</td></tr> </table>	Dossier pour	Date	09/08/2017	15/08/2018	03/11/2017	03/09/2018	06/22/2018	06/22/2018
Cronogramme	Date																
09/08/2017	15/08/2018																
03/11/2017	03/09/2018																
06/22/2018	06/22/2018																
Dossier pour	Date																
09/08/2017	15/08/2018																
03/11/2017	03/09/2018																
06/22/2018	06/22/2018																

Ce plan est la propriété intellectuelle de a²bw sprl. Toute réimpression, même partielle, en est formellement interdite sans autorisation écrite de a²bw sprl.



2eme Etage - Bâtiment - A/B (1/50)

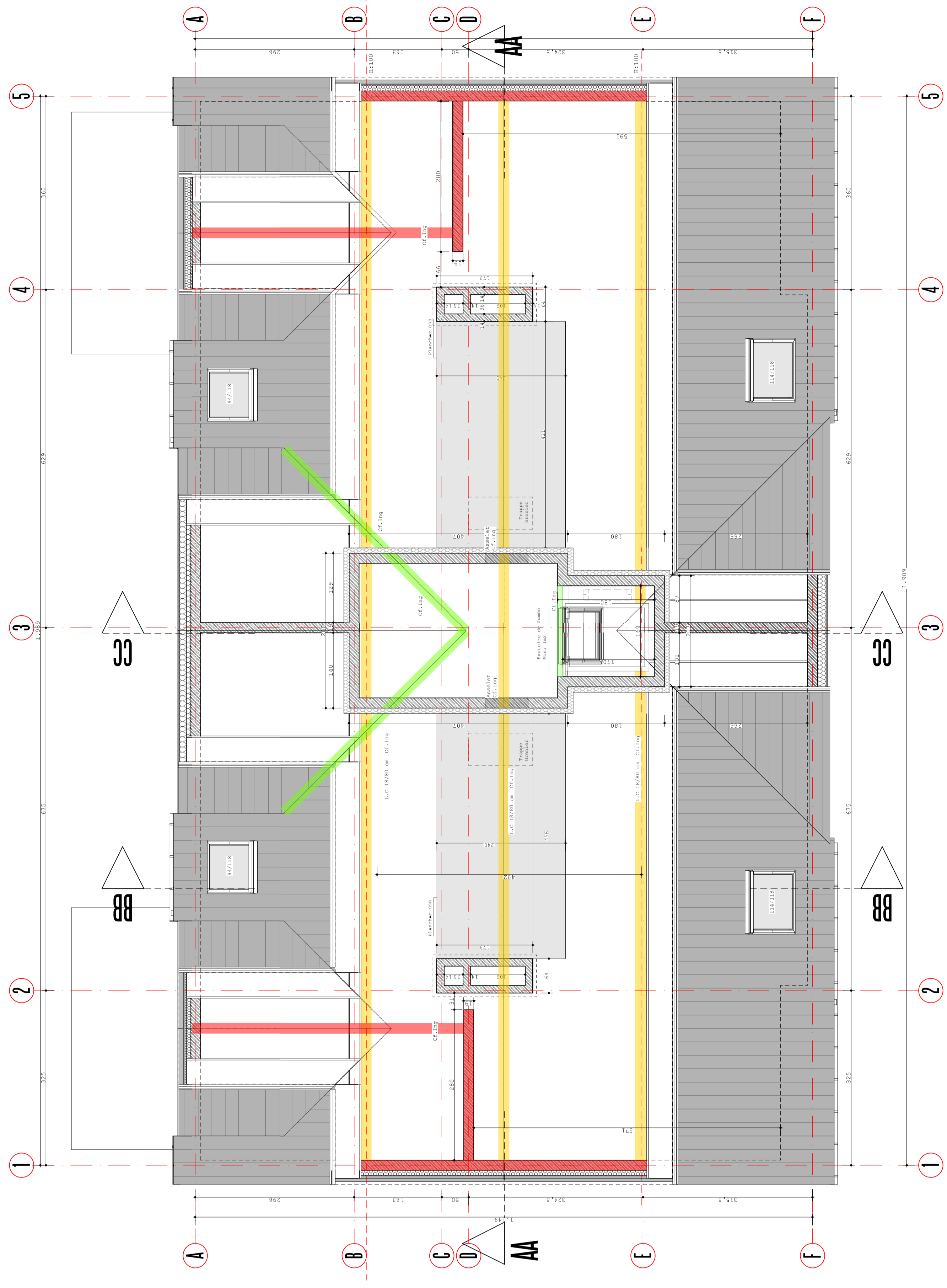

Comble - Bâtiment - A/B (1/50)

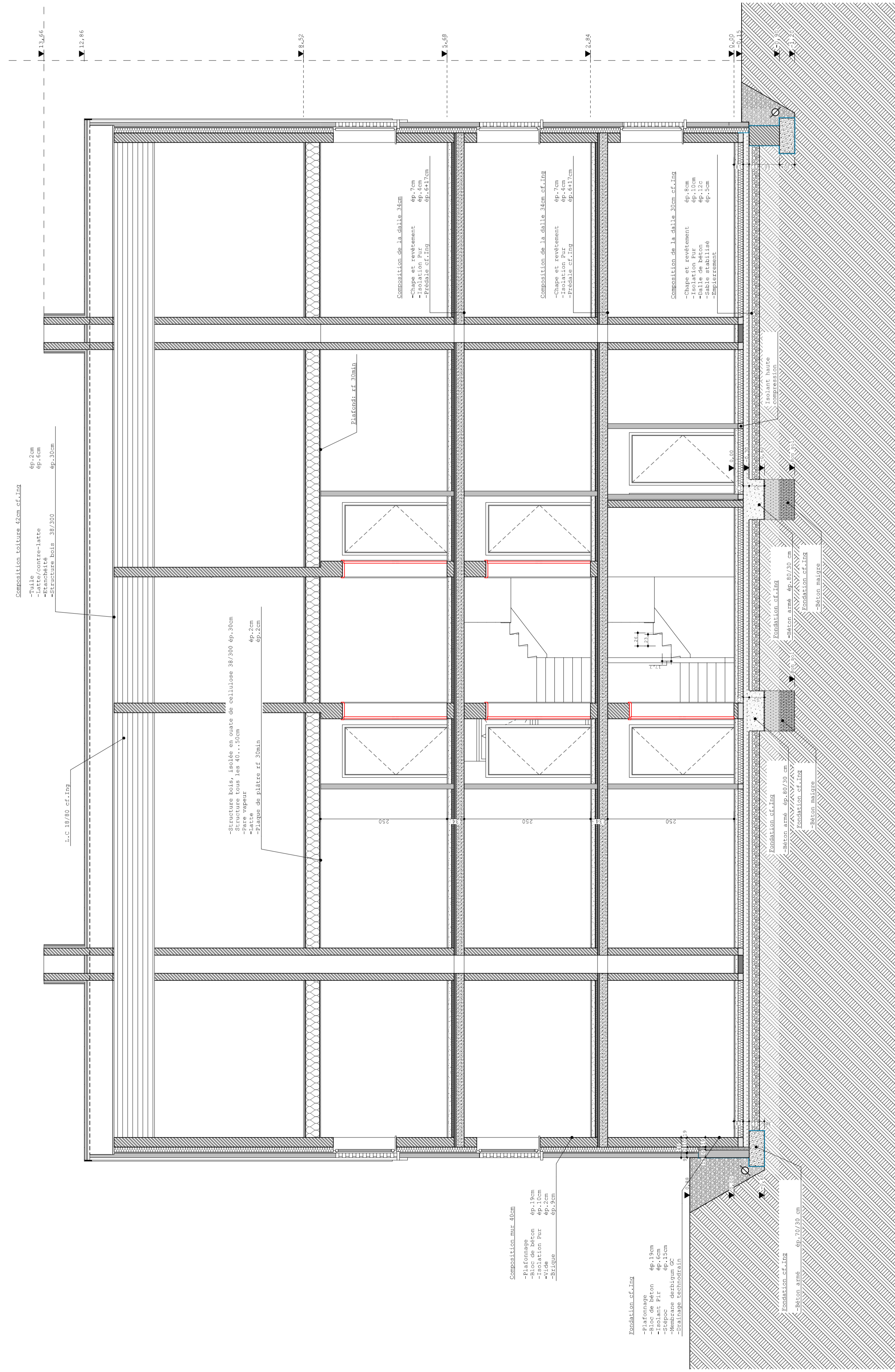

Coupe de principe - A-A - Bâtiment - B (1/50)

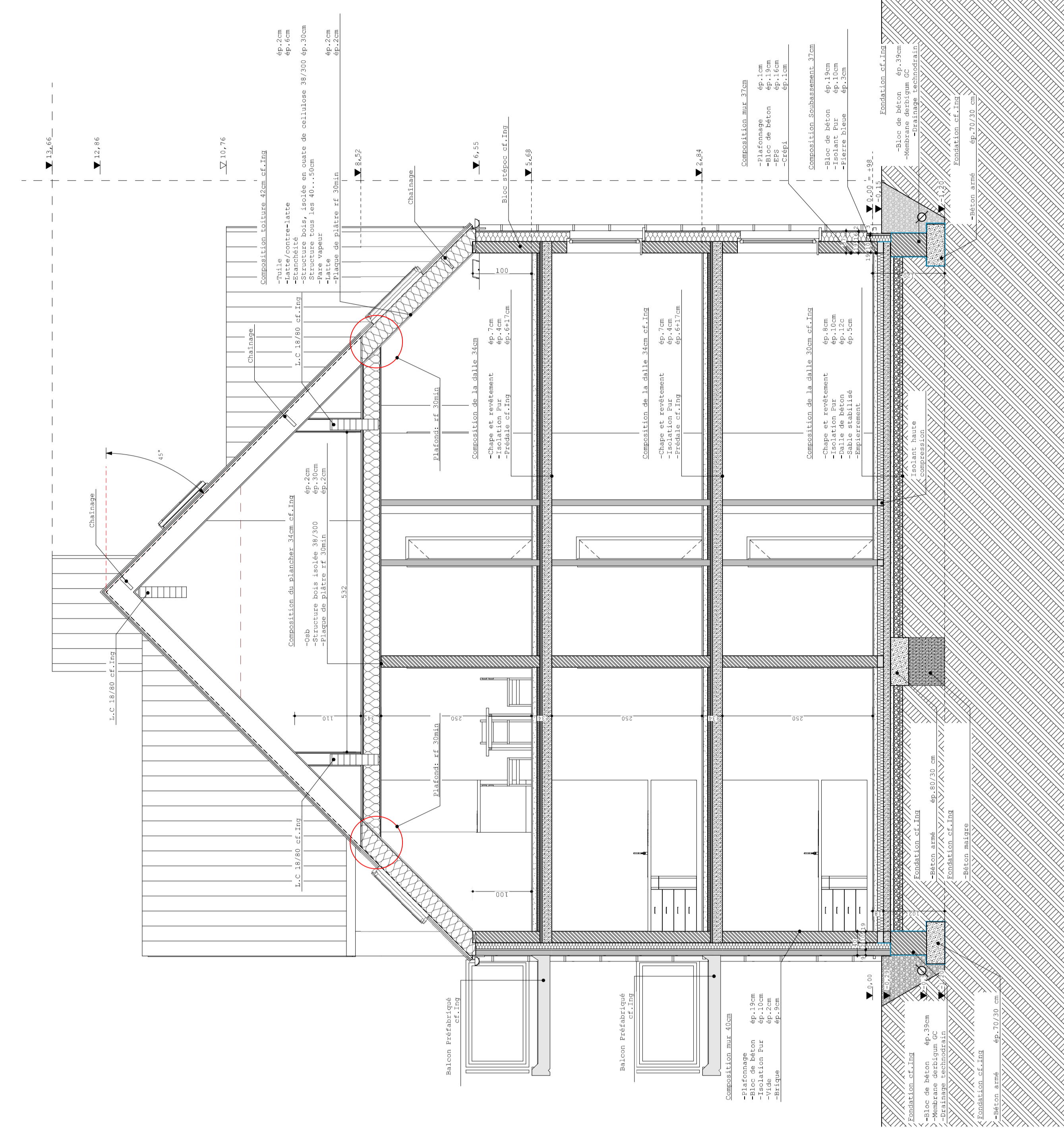

Coupe BB de principe - Bâtiment - A/B (1/50)

**Matériaux**

- Concrete à base de ciment (bon affinité)
- Bloc béton
- Béton ventilé pour de l'isol.
- Enduit sur isolant (de vente blanche)
- Châssis PVC (Ri 1037)
- Sous-solage en terre brute (non traité)
- Sol en béton (non traité)
- Plancher PVC "Documant" (bon grain moyen)
- Plancher de bois et bois en PVC "Documant" (bon grain moyen)
- Plancher de bois et bois en PVC "Documant" (bon grain moyen)
- Couche et isolant en terre brute en zone préservée agricole
- Cadre corps en verre sur cadre en acier (bon affinité)

**Légende**

- Isolation
- Eau pluviale
- Eau usée
- Eau froide
- RF (ZH)

**a<sup>2</sup>bw sprl**  
Atelier des Architectes Emmanuel et Nicolas - Société civile d'architectes  
Rue du Rivage, 165 - 5100 DAVE  
Tel: 04774 78 78 - Gsm: 048161 84 48 - www.a2bw.be

**Equipe**

Michel BRASSEUR  
Xavier VOLES  
Archieve associé  
Archieve associé  
Mélina LARONDIS

**Construction de deux immeubles de 6 appartements**

**Maitre de l'ouvrage** Immobilière du Bois des chênes SCRL  
Rue du Rivage, 165  
5100 DAVE

**Lieux des travaux** 5150, rue du CARMEL - AN CHARLES DE GAULES  
Nemur T Duv. Floreffe - section A - T 5201L

**Dossier n°2016-37**

Commune  
30/05/2018  
09/08/2017  
03/11/2017  
06/22/2018

Dossier par  
DAVA  
Index B  
Index C  
Index D

**As-Built**  
Plan d'Etat Etage  
Plan d'Etat Comble  
Coupe AA  
Coupe BB

Feuille: 02/04 - A0

**Signature pour accord**

Le maître  
Le maître de l'ouvrage  
L'architecte

Ce plan est la propriété intellectuelle de a²bw sprl. Toute réimpression, même partielle, est strictement interdite sans autorisation écrite de a²bw sprl.